



京都大学 福岡講演会

〔講師〕

乾 敏郎

(京都大学大学院情報学研究科教授)

あの人のことがわかる心のはたらき 他者理解の脳内機構とその障害

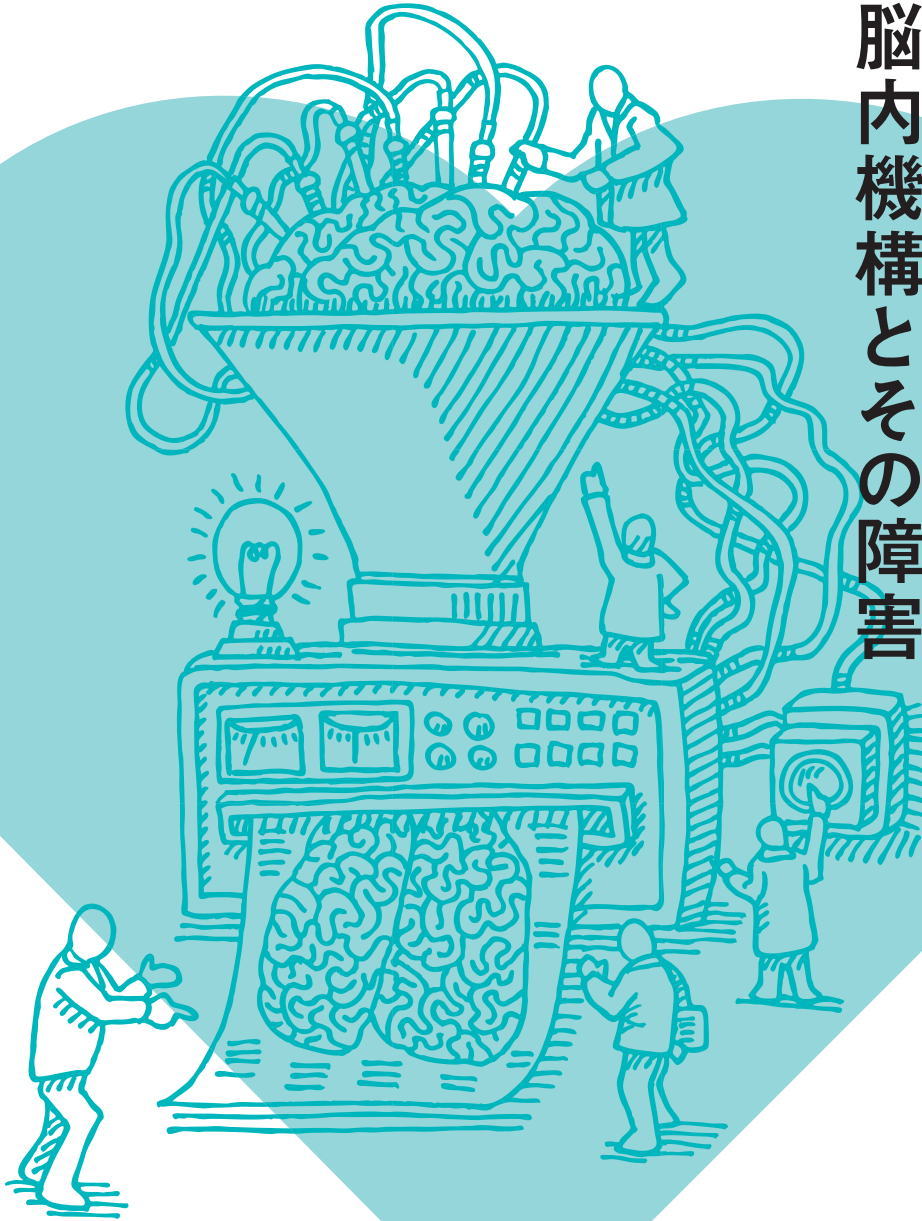

2014年11月29日(土)

15時-17時 (開場14時30分)

[会場] ホテル福岡ガーデンパレス1階
ガーデンホール

〒810-0001 福岡市中央区天神4-8-15 TEL 092-713-1112

受講料無料

[定員] 300名 (申込多数の場合は抽選) ※申込方法は裏面をご覧ください。

[お申込み・お問合せ先]

京都大学渉外部広報・社会連携推進室「福岡講演会」係

〒606-8501 京都市左京区吉田本町

電話 075-753-2233 FAX 075-753-2246 Email kinen52@mail.adm.kyoto-u.ac.jp

[主催] 京都大学 [後援] 福岡県教育委員会



京都大学
KYOTO UNIVERSITY



京都大学 福岡講演会

あの人のことがわかる 心のはたらき 他者理解の脳内機構とその障害

〔講師〕 乾 敏郎 (京都大学大学院情報科学研究科教授)

2014年11月29日(土)
15時—17時 (開場14時30分)



私たちは他者の行為や表情から、その人が何をしているか、どんな気持ちでいるかがわかり、真似することができる。さらに共感したり、他者の行為の真意を考えたりすることができ、また「親の背を見て子は育つ」というように、他者の振る舞いを手本にして学ぶこともできる。他者の振る舞いだけでなく意図や感情まで推し量ることは、「コミュニケーション」に必要な機能である。これらの機能が自閉症などの発達障害では弱いこともわかってきた。本講演ではコミュニケーション機能の脳内機構と発達障害の仕組みについて、最新の知見をわかりやすく紹介したい。またコミュニケーション機能の向上に役立つと期待されることや訓練法についても考えたい。

いぬい としお◎京都大学大学院情報科学研究科教授。大阪大学大学院基礎工学研究科生物工学専攻修了、ATR視聴覚機構研究所認知機構研究室主幹研究員、京都大学文学部哲学心理学教室助教授、同教授を経て、1998年より現職。著書に、「脳科学からみる子どもの心の育ち—認知発達のリーツをさぐる」(ミネルヴァ書房/2013)、「よくわかる認知科学」(ミネルヴァ書房/2010、共著)、「イメージ脳」(岩波書店/2009)、「脳の学習力—子育てと教育へのアドバイス」(訳書)(岩波書店/2006、共訳、2012復刊)など多数。日本認知心理学会優秀発表賞、日本認知科学学会発表賞、日本心理学会研究奨励賞、日本神経回路学会優秀研究賞、電子情報通信学会米澤ファウンダーズ・メダル受賞記念特別賞、日本神経眼科学会学術賞、日本人工知能学会優秀論文賞。

〔会場〕

ホテル福岡
ガーデンパレス1階
ガーデンホール

〒81010001
福岡市中央区天神4-18-15
TEL 092・713・1112

〔アクセス〕
地下鉄「天神」より徒歩約5分



〔申込方法〕

左記「京都大学地域講演会」HPにアクセスし、「福岡講演会」の申込フォームよりお申込みください。
http://www.kyoto-u.ac.jp/ia/education/open/regional_seminar.htm

ファックスまたはハガキでのお申込みは、以下の事項を記載の上、申込先までお送りください。①郵便番号、住所 ②氏名(フリガナ) ③職業 ④電話番号 ⑤ファックスの方はファックス番号
※それぞれの宛先に申込締切日以後に抽選結果をお知らせします。
※お申込みを通じていただきました個人情報、当事業目的のみに使用いたします。

〔申込締切日〕

2014年11月10日(月)必着

〔お申込み・お問合せ先〕

京都大学渉外部広報・社会連携推進室「福岡講演会」係
〒60618501 京都市左京区吉田本町
TEL 075・753・2233 FAX 075・753・2246
Email kineh52@mail.adm.kyoto-u.ac.jp

京都大学 福岡講演会 ファックス申込書

ファックスでお申込みの方は、本申込書にご記入の上、そのまま送信してください。FAX 075-753-2246

フリガナ 氏名	職業 <input type="checkbox"/> 会社員 <input type="checkbox"/> 公務員・法人職員 <input type="checkbox"/> 自営業 <input type="checkbox"/> 主婦・主夫 <input type="checkbox"/> 大学生 <input type="checkbox"/> 高校生 <input type="checkbox"/> その他 ()
住所 〒	
ファックス番号 (抽選結果をお送りしますので必ずご記入ください)	電話番号 (ファックス番号と異なる場合はご記入ください)